

Ant für regionale Landesentwicklung Leine-Weser
Geschäftsstelle Sulingen

Karte zum Plan über die gemeinschaftlichen und öffentlichen Anlagen
Karte zum Plan nach § 41 FlurbG
Maßstab 1 : 6000

Vereinfachte Flurbereinigung
Bramstedt
Landkreis Diepholz
Verfahrensnummer: 2683

Ant für regionale Landesentwicklung Leine-Weser Geschäftsstelle Sulingen		Ant für regionale Landesentwicklung Leine-Weser Geschäftsstelle Sulingen - Dezember 4.2	
aufgestellt: 05.01.2022	gez. Löfflering	plangenehmigt: 24.01.2022	gez. Sauer
Datum	Unterschrift	Datum	Unterschrift
Planänderungen zum Plan nach § 41 FlurbG			
aufgestellt:	plangenehmigt:		
Nr. Datum	Unterschrift	Datum	Unterschrift
1 28.05.2024	gez. Muckelberg	28.05.2024	gez. Stuhmann

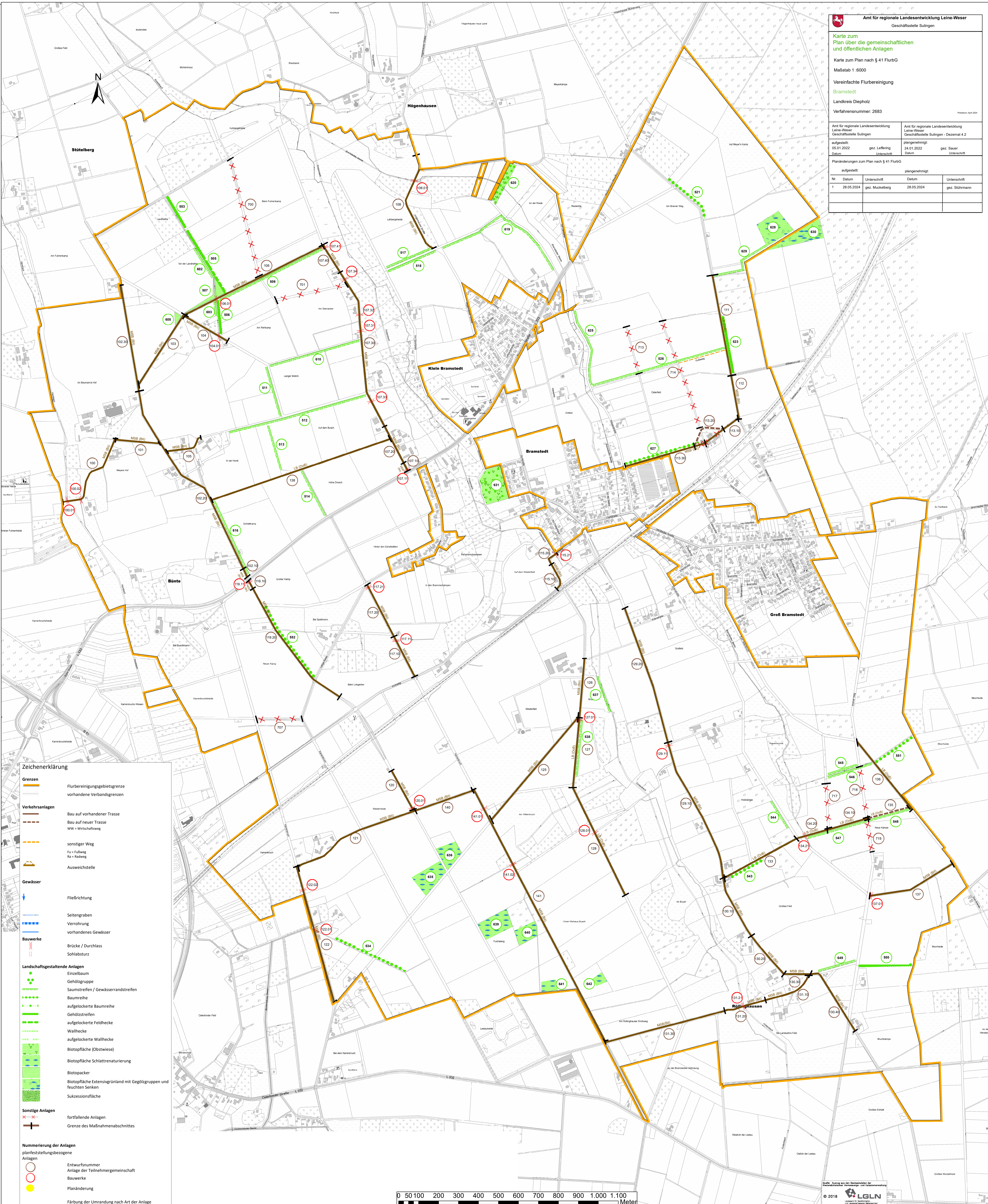

Zeichenerklärung

Grenzen

- Flurbereinigungsgebietsgrenze
- vorhandene Verbandsgrenzen

Verkehrsanlagen

- Bau auf vorhandener Trasse
- Bau auf neuer Trasse
- WW = Wirtschaftsweg
- sonstiger Weg
- Fu = Fußweg
- Ra = Raubweg
- Ausweichstelle

Gewässer

- Fließrichtung
- Seitengraben
- Verröhrung
- vorhandenes Gewässer

Bauwerke

- Brücke / Durchlass
- Sohlabschurz

Landschaftsgestaltende Anlagen

- Einzelbaum
- Gehölzgruppe
- Saumstreifen / Gewässerrandstreifen
- Baumreihe
- aufgelockerte Baumreihe
- Gehölzstreifen
- aufgelockerte Feldhecke
- Wallhecke
- aufgelockerte Wallhecke
- Biotope (Obstwiese)
- Biotope Schlattrenaturierung
- Biotope
- Biotope Extensivgrünland mit Gehölzgruppen und feuchten Senken
- Sukzessionsfläche

Sonstige Anlagen

- fortfallende Anlagen
- Grenze des Maßnahmenabschnittes

Numerierung der Anlagen

planfeststellungsbezogene Anlagen

- Entwurfsnummer
- Anlage der Teilnehmergemeinschaft
- Bauwerke
- Planänderung
- Färbung der Umrandung nach Art der Anlage

