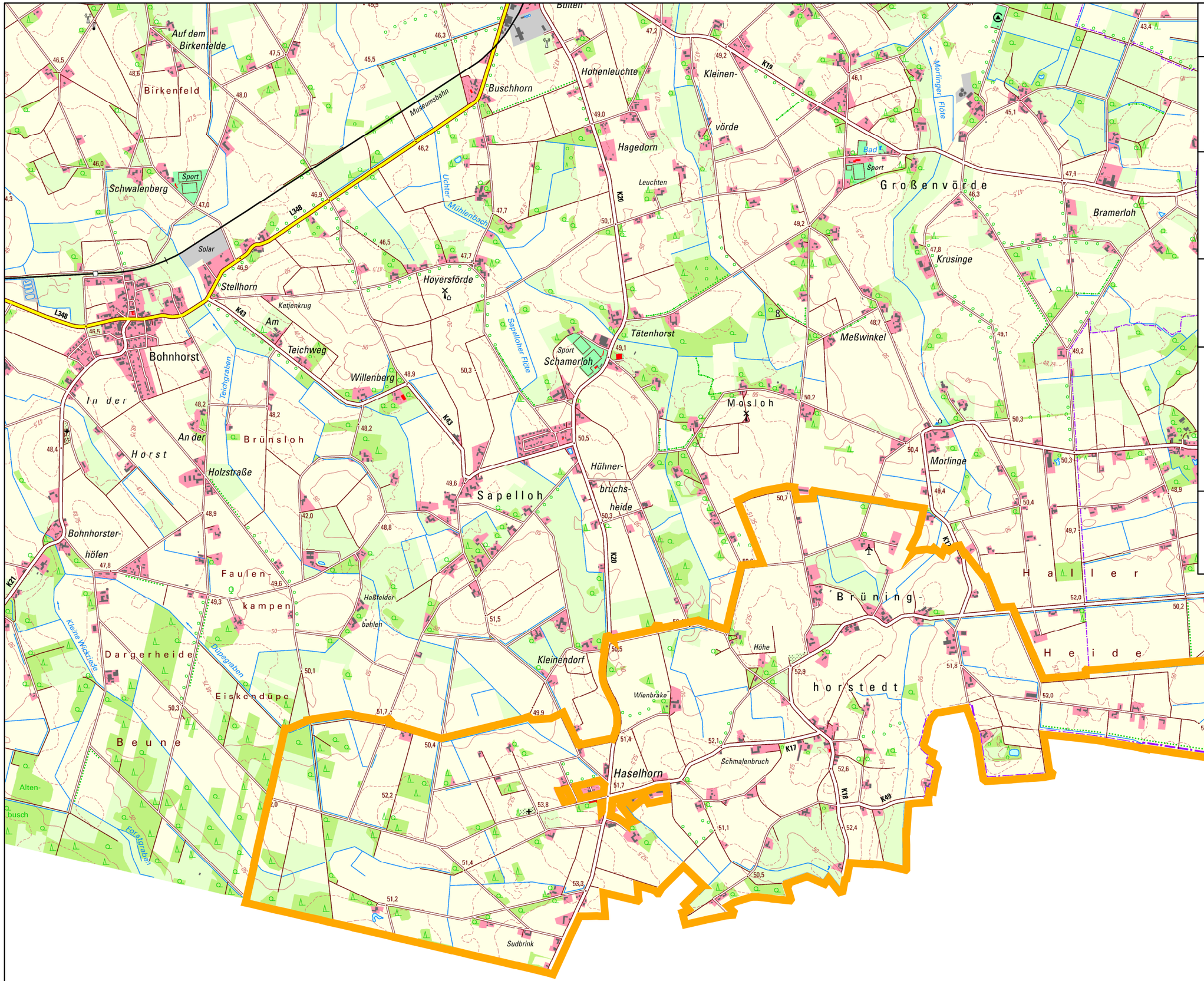

Gebietskarte

Maßstab: 1:25.000

Flurbereinigung

Sapelloh-Süd

Landkreis Nienburg (Weser)

Verfahrensnummer: 2844

Träger des Vorhabens:

Größe des Gebietes 936 ha
Nach Flurbereinigungsbeschluss
und Anordnungsnummer:

Amt für regionale Landesentwicklung Leine-Weser, Hildesheim

Bahnhofsplatz 3-4, 31134 Hildesheim

Legende

Flurbereinigungsgebietsgrenze

Ausgabedatum:
03.12.2024

Quelle: Auszug aus den Geobasisdaten der Niedersächsischen Vermessungs- und Katasterverwaltung

©2024

LGLN
Landesamt für Geoinformation und Landesvermessung Niedersachsen

www.lgln.niedersachsen.de