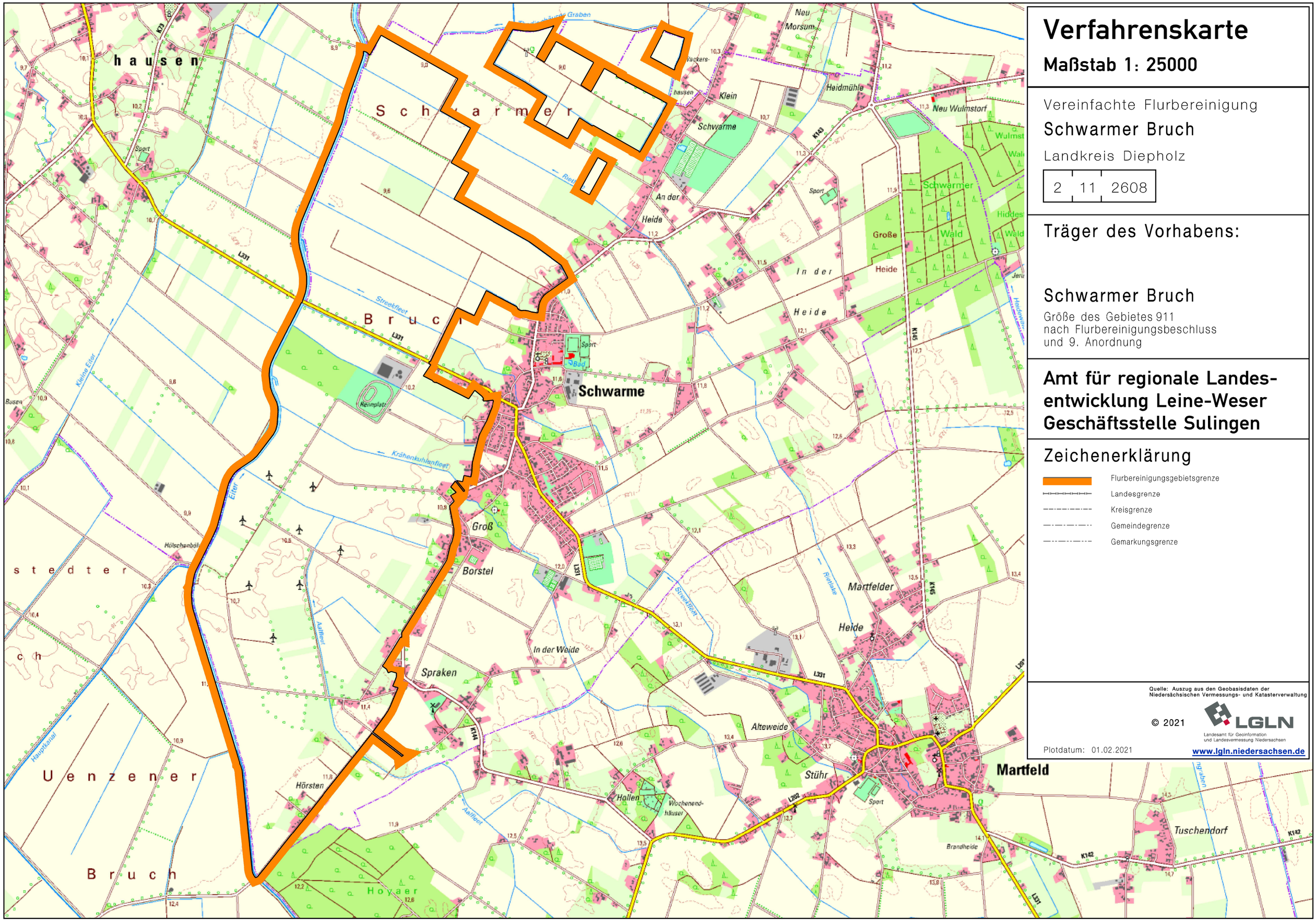

Verfahrenskarte

Maßstab 1: 25000

Vereinfachte Flurbereinigung

Schwarmer Bruch

Landkreis Diepholz

2	11	2608

Träger des Vorhabens:

Schwarmer Bruch

Größe des Gebietes 911
nach Flurbereinigungsbeschluss
und 9. Anordnung

Amt für regionale Landesentwicklung Leine-Weser Geschäftsstelle Sulingen

Zeichenerklärung

- Flurbereinigungsgebietsgrenze
- Landesgrenze
- Kreisgrenze
- Gemeindegrenze
- Gemarkungsgrenze

Quelle: Auszug aus den Geobasisdaten der Niedersächsischen Vermessungs- und Katasterverwaltung

© 2021

LGLN
Landesamt für Geoinformation und Landesvermessung Niedersachsen

Plotdatum: 01.02.2021

www.lgln.niedersachsen.de